TIPO DE INTERVENCIÓN

Sensibilización [x] Capacitaci [ ] Acompañam [ ] to Seguir [ ] nto Jornada [X]

Otro, Cuál: _____

Virtual: [ ] Presencial: [x] Individual: [X] Colectiva: [X]

DATOS DEL ENTORNO

Educativo: [ ] Comunitario: [ ] Laboral [ ] I Institucion [ ] Otro: _____

FECHA: 21/feb/2025 **HORA:** 01:30 pm a 04:30 pm

LUGAR: Cra 33 #46 A – 26 Barrio El Vergel.

Nombre Representante del Escenario: Carlos Eduardo Pinzón Flórez-Subsecretario de Despacho Subsecretaría de Promoción, Prevención y Producción Social de la Salud Secretaria de Salud Cali.

COMUNA	INSTITUCIÓN	SEDE
13	Comunidad	Siloé

1. DATOS GENERALES DE LA INTERVENCION:

Desde el Subgrupo de adultez y vejez del componente cáncer, las contratistas Luz Mirley

Este documento es propiedad de la Administración Central del Distrito de Santiago de Cali. Prohibida su alteración o modificación por cualquier medio, sin previa autorización del Alcalde.

Solís Sinisterra, Catherine Campaz participan de la feria de servicios dentro de la jornada de salud en la caseta comunal del barrio El Vergel, con sensibilización en los diferentes tipos de cáncer por medio de volantes IEC con información en prevención de cáncer y Stan educativo.

2. OBJETIVO:

Realizar acciones de IEC de los diferentes tipos de cáncer dentro de la jornada de Salud Entorno a tu Salud, en el barrio El Vergel de la comuna 13.

3. CONTENIDOS:

IEC cáncer de mama, cérvix, próstata, colón, pulmón, piel y cáncer infantil
Stan educativo en prevención de cáncer
Sensibilización en Vacunación VPH.

4. METODOLOGÍA:

IEC en cáncer, Stan educativo en cáncer de mama, cérvix, próstata, colón y cáncer infantil, por parte de personal calificado de la secretaria de Salud Distrito Especial De Santiago De Cali.

5. DESARROLLO DE LA INTERVENCION:

La jornada inicio a las 01:30 pm con la organización de Stan se realiza IEC en Implementación prácticas de vidas saludables, factores protectores de la salud cardiovascular, alimentación saludable, no consumo de alcohol, actividad física, no consumo de cigarrillo, menos sal menos presión arterial, menor riesgo accidente cerebro vascular, menos carnes rojas prevenimos el cáncer de colon, importancia del consumo diario de frutas y verduras se recomienda 5 porciones al día entre frutas y

Este documento es propiedad de la Administración Central del Distrito de Santiago de Cali. Prohibida su alteración o modificación por cualquier medio, sin previa autorización del Alcalde.

verduras, definición de obesidad, se informa que hay que continuar con la actividad física como mínimo 3 veces a la semana 30 minutos.

. DANDO CUMPLIMIENTO AL PLAN DE CHOQUE DE CÁNCER:

- PREVENCIÓN DE CÁNCER DE MAMA: Como estrategias para hacer Detección Temprana, se resalta la importancia del Autoexamen de las mamas, desde la adolescencia, unos cinco a ocho días después del inicio del periodo menstrual, momento en el cual las mamas ya no están tan congestivas. La palpación de la mama debe cubrir toda la superficie de la glándula extendiéndose hasta la axila y el cuello; Las mujeres mayores de 20 años deben realizase realicen un examen clínico de la mama por lo menos cada tres años, y que una vez lleguen a los 40 años, aumenten la frecuencia del examen una vez al año. Hace énfasis especial en la importancia de hacer control de los factores de riesgo y de realizarse la mamografía como prueba de tamización, a partir de los 50 años y hasta los 69. Recordando la importancia de consultar al médico en caso de identificar alguna masa o cambio en el seno, así esta no genere dolor.

- CÁNCER DE CUELLO UTERINO: Como estrategias para hacer Detección Temprana todas las mujeres de 25 a 29 años citología vaginal esquema 1,3,3, mujeres de 30 a 65 años ADN-VPH esquema cada 5 años ante resultados negativos.

- CÁNCER DE COLORRECTAL: Como estrategias para hacer Detección Temprana, se resalta la importancia a partir de los 50 - 74 años Sangre Oculta en Heces (Inmunoquímica), Se sugiere que la edad de inicio para tamización es a los 50 años de edad, A partir de los 50 – 74 años Colonoscopia Según riesgo.

- CÁNCER DE PRÓSTATA: Detección Temprana del Cáncer de Próstata en Hombres mayores de 50 años, asintomáticos, que acudan a consulta médica por diferentes causas. Tacto rectal, Antígeno Prostático Específico.

Este documento es propiedad de la Administración Central del Distrito de Santiago de Cali. Prohibida su alteración o modificación por cualquier medio, sin previa autorización del Alcalde.

- CÁNCER DE PULMÓN: se enfatiza en la prevención, evitar fumar o vapear, evitar la exposición a sustancias cancerígenas en el trabajo sin protección, realizar ejercicio 30 minutos al día, evitar el humo secundario del tabaco (humo de cigarrillo puro pipas cigarrillos electrónicos), una buena rica dieta basada en frutas y vegetales.

- CÁNCER DE PIEL: se enfatiza en los factores de riesgo como la edad, antecedentes, exposición solar acumulada: el principal factor de riesgo de cáncer de piel es la exposición de riesgo de cáncer de piel es la exposición indebida a la luz solar, los daños causados en la piel son acumulativos, existiría mayor riesgo cuando sea presentado exposición crónica a la luz solar y desde etapas de vida temprana. Tipo de tez.

  Factores de riesgos modificables: tabaquismo, exposición al sol sin protección, uso de cámaras de bronceado.

  - CÁNCER INFANTIL: Como estrategias para identificar signos y síntomas, se resalta la importancia desde el nacimiento de un RN, el Personal de salud que atiende niños en nivel primario y secundario debe utilizar el formato del módulo de diagnóstico temprano del cáncer del (AIEPI). Se sugiere evaluar los siguientes signos y síntomas: Palidez, Fiebre, Anorexia, Adinamia, Edema, Sangrado de piel y mucosa, Cianosis Linfadenopatias. Se sugiere que ante la clasificación de posible cáncer o sospecha diagnostica de linfoma se realice remisión inmediatamente a un centro asistencial de tercer o cuarto nivel, de complejidad que cuente con servicios y especialistas en: Oncología, Hematología, Oncohematología pediátrica.

Se realiza sensibilización sobre la importancia de la vacunación VPH según de acuerdo al nuevo lineamiento es una sola dosis para las niñas de 9 a 17 años y a partir del 30 de septiembre 2023 se inició con los niños de 9 a 17 años.

Este documento es propiedad de la Administración Central del Distrito de Santiago de Cali. Prohibida su alteración o modificación por cualquier medio, sin previa autorización del Alcalde.

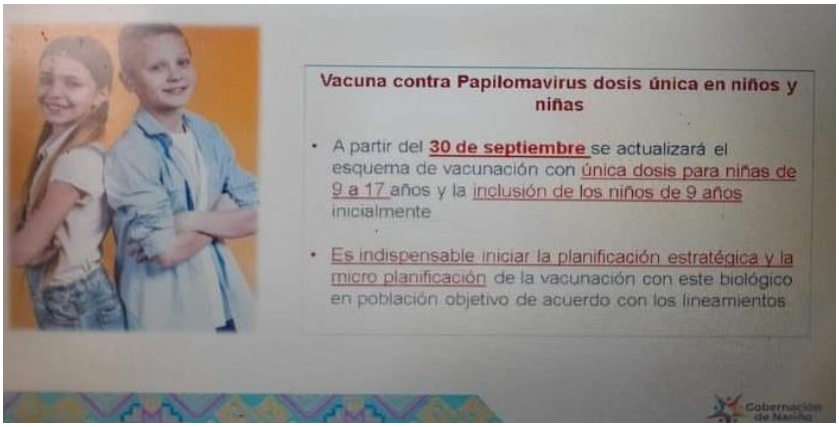

Además, se realiza sensibilización y entrega de volantes e imanes con la finalidad de promover la detección temprana de los cánceres que se pueden tamizar:

6. RESULTADOS ALCANZADOS:

Se logró sensibilizar a 40 personas de la comunidad por el componente cáncer.

Cumplimiento de objetivos:

Este documento es propiedad de la Administración Central del Distrito de Santiago de Cali. Prohibida su alteración o modificación por cualquier medio, sin previa autorización del Alcalde.

Se da cumplimiento de la participación en la jornada logrando sensibilizar a 40 personas de la comunidad.

REGISTRO FOTOGRÁFICO

7.1. Evidencias Mecanismos de convocatoria: Se realiza solicitud medio de flyer

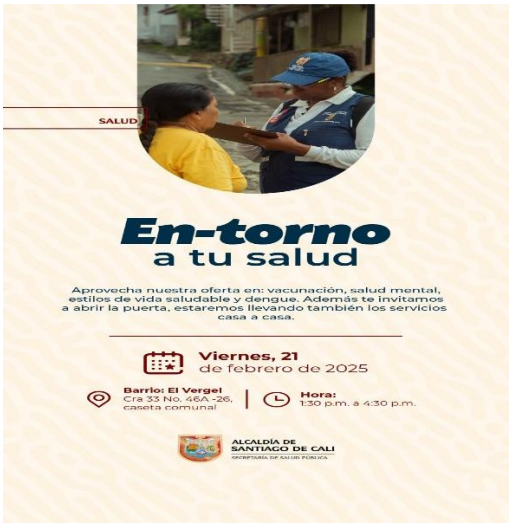

7.2 Evidencias del desarrollo de la Intervención

Este documento es propiedad de la Administración Central del Distrito de Santiago de Cali. Prohibida su alteración o modificación por cualquier medio, sin previa autorización del Alcalde.

Firma_____
Nombre: LUZ MIRLEY SOLIS SINISTERRA

Firma_____
Nombre: CATHERINE CAMPAZ CASTRO

NOTA: Se anexa listado de asistencia compuesto por No. (3) folios.
*Se anexa listado de asistencia de manera Horizontal

Este documento es propiedad de la Administración Central del Distrito de Santiago de Cali. Prohibida su alteración o modificación por cualquier medio, sin previa autorización del Alcalde.

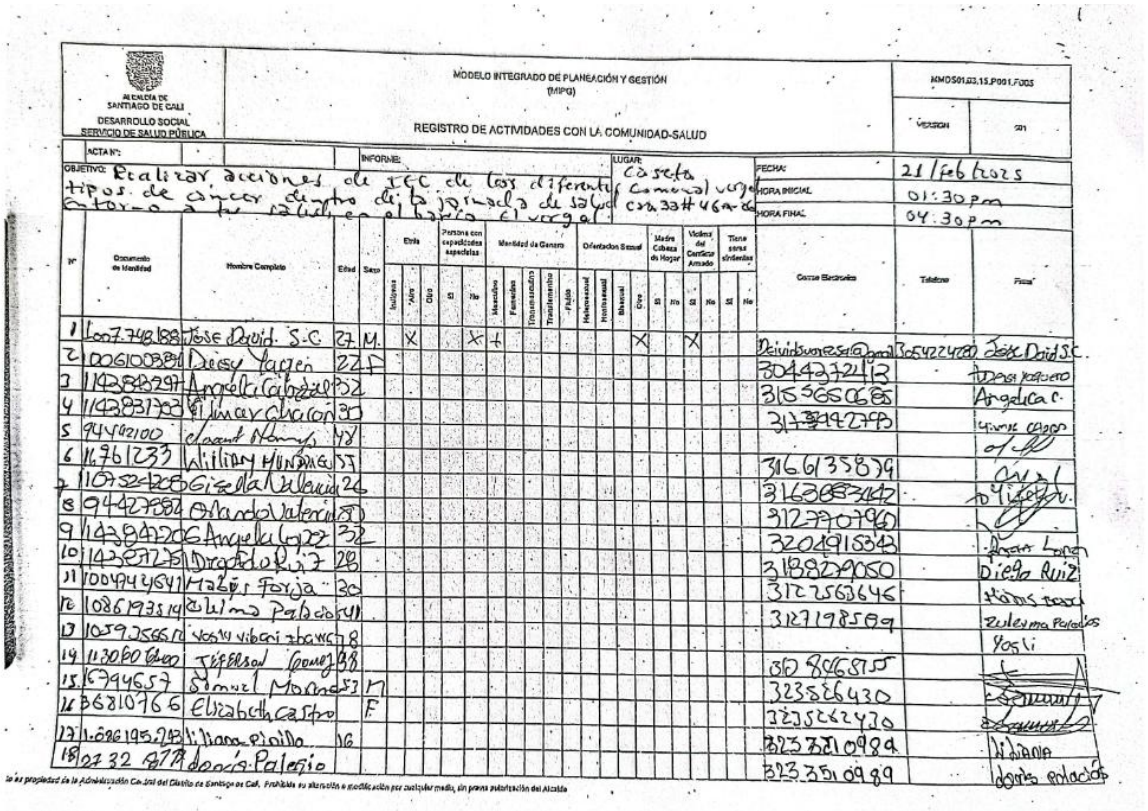

ALCALDÍA DE SANTIAGO DE CALI
DESARROLLO SOCIAL
SERVICIO DE SALUD PÚBLICA

MODELO INTEGRADO DE PLANEACIÓN Y GESTIÓN (MIPG)

REGISTRO DE ACTIVIDADES CON LA COMUNIDAD-SALUD

MMDS01.03.15.P001.F005 — VERSION 001

ACTA N°: — INFORME: — LUGAR: Caseta comunal vergel cra 33 # 46A-26

OBJETIVO: Realizar acciones de IEC de los diferentes tipos de cáncer dentro de la jornada de salud en torno a la salud en el barrio El vergel.

FECHA: 21/feb/2025
HORA INICIAL: 01:30 pm
HORA FINAL: 04:30 pm

N°	Documento de Identidad	Nombre Completo	Edad	Sexo	Etnia: Indígena	Etnia: Afro	Etnia: Otro	Persona con capacidades especiales: Si	Persona con capacidades especiales: No	Identidad de Genero: Masculino	Identidad de Genero: Femenino	Identidad de Genero: Transmasculino	Identidad de Genero: Transfemenino	Identidad de Genero: Fluido	Orientación Sexual: Heterosexual	Orientación Sexual: Homosexual	Orientación Sexual: Bisexual	Orientación Sexual: Otro	Madre Cabeza de Hogar: Si	Madre Cabeza de Hogar: No	Víctima del Conflicto Armado: Si	Víctima del Conflicto Armado: No	Tiene seres sintientes: Si	Tiene seres sintientes: No	Correo Electrónico	Teléfono	Firma
1	1007748188	José David S.C	27	M.		X			X	+								X			X				Deividsuarezsa@gmail	3054224280	José David S.C.
2	1006100384	Deisy Yagen	22	F																					3044372413		Deisy Yagüero
3	1143843297	Angela Cabezas	32																						3155650685		Angelica C.
4	1143831703	Elmer Chacon	30																						3173442793		Elmer Chacon
5	94442100	Cesar Hornos	48																								[illegible]
6	16761233	William Munarriz	57																						3166135879		[illegible]
7	1107524208	Gisella Valencia	26																						3163883442		[illegible]
8	94427882	Orlando Valencia	50																						3127707960		[illegible]
9	1143847206	Angela Lopez	32																						3204915343		[illegible]
10	1143872751	Diego Ruiz	28																						3188279050		Diego Ruiz
11	1004944641	Mabis Forja	30																						3122563646		Mabis Forja
12	1086193514	Zulema Palacios	41																						3127198589		Zulema Palacios
13	1059356612	Yosly Vibani Ibarra	28																								Yosli
14	1130606400	Jefferson Gomez	38																						3108465155		[illegible]
15	16794657	Samuel Moreno	53	M																					3235264430		[illegible]
16	36810766	Elizabeth Castro		F																					3235262430		[illegible]
17	1.086195.243	Liliana Pinilla	16																						3233510989		Liliana
18	27 32 877	Doris Palacio																							3233510989		Doris Palacios

Este documento es propiedad de la Administración Central del Distrito de Santiago de Cali. Prohibida su alteración o modificación por cualquier medio, sin previa autorización del Alcalde.

Este documento es propiedad de la Administración Central del Distrito de Santiago de Cali. Prohibida su alteración o modificación por cualquier medio, sin previa autorización del Alcalde.

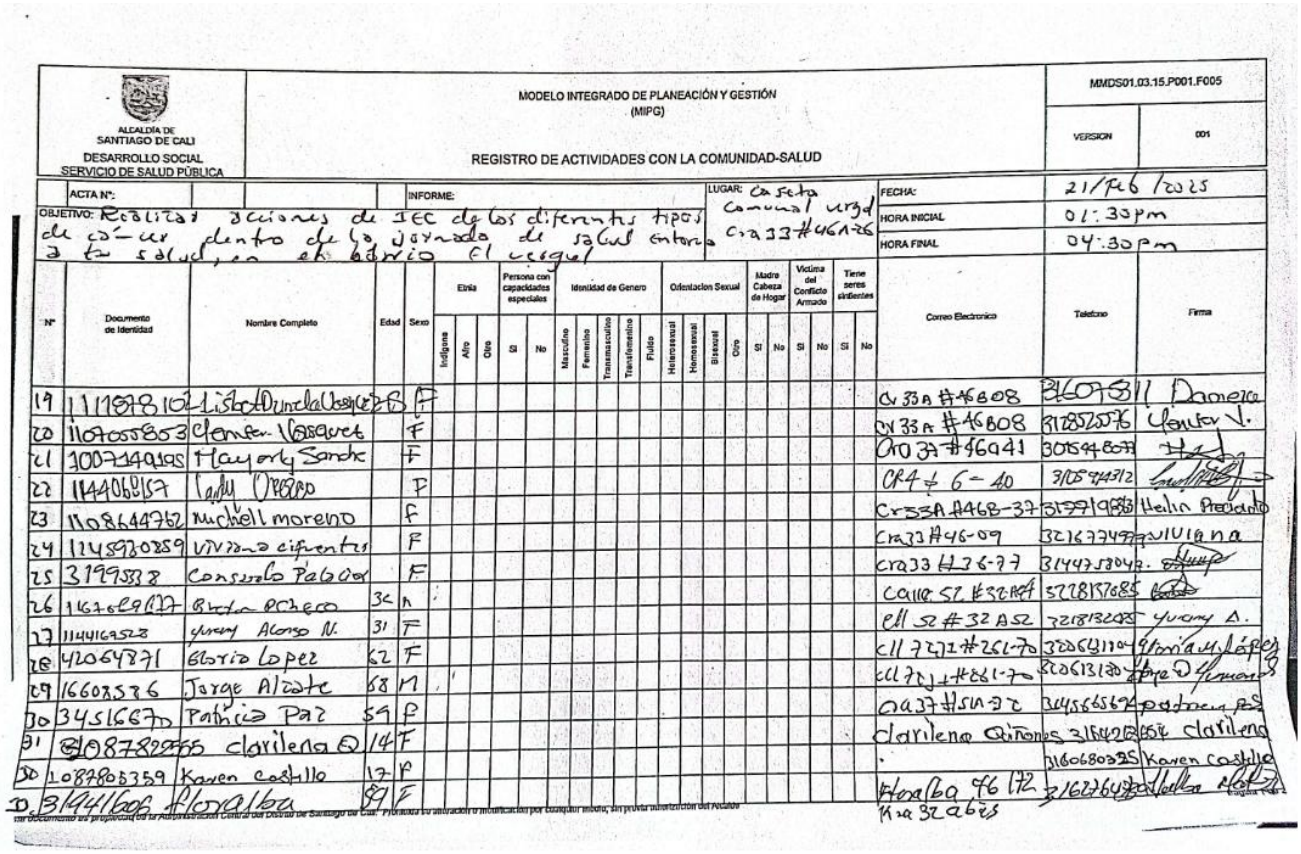

ALCALDÍA DE SANTIAGO DE CALI
DESARROLLO SOCIAL
SERVICIO DE SALUD PÚBLICA

MODELO INTEGRADO DE PLANEACIÓN Y GESTIÓN (MIPG)

REGISTRO DE ACTIVIDADES CON LA COMUNIDAD-SALUD

MMDS01.03.15.P001.F005

VERSION 001

ACTA N°: INFORME:

LUGAR: Caseta comunal urgel Cra 33 #46A-26

FECHA: 21/Feb/2025

HORA INICIAL: 01:30pm

HORA FINAL: 04:30pm

OBJETIVO: Realizar acciones de IEC de los diferentes tipos de cáncer dentro de la jornada de salud entorno a la salud, en el barrio El Vergel

N°	Documento de Identidad	Nombre Completo	Edad	Sexo	Etnia: Indígena	Etnia: Afro	Etnia: Otro	Persona con capacidades especiales: Si	Persona con capacidades especiales: No	Identidad de Genero: Masculino	Identidad de Genero: Femenino	Identidad de Genero: Transmasculino	Identidad de Genero: Transfemenino	Identidad de Genero: Fluido	Orientacion Sexual: Heterosexual	Orientacion Sexual: Homosexual	Orientacion Sexual: Bisexual	Orientacion Sexual: Otro	Madre Cabeza de Hogar: Si	Madre Cabeza de Hogar: No	Victima del Conflicto Armado: Si	Victima del Conflicto Armado: No	Tiene seres sintientes: Si	Tiene seres sintientes: No	Correo Electronico	Telefono	Firma
19	1111878102	Lisbet Dunela Vasquez	28	F																					Cr 33A #46B08	3160781	Damera
20	1107055853	Yenifer Vasquez		F																					Cr 33A #46B08	3128525576	Yenifer V.
21	1007140195	Mayorly Sanchez		F																					Cra 37 #46A41	3015448077	[illegible]
22	1144068157	Lady Orozco		F																					CR4 # 6-40	3105914312	[illegible]
23	1108644762	Michell moreno		F																					Cr33A #46B-37	3179198863	Helin Preciado
24	1145930859	Viviana cifuentes		F																					Cra33 #46-09	3216774997	Viviana
25	31995338	Consuelo Palacios		F																					Cra33 #36-77	3144758047	[illegible]
26	1167069677	Bretan Pacheco	32	M																					Calle 52 #32A44	3228137685	[illegible]
27	1144169528	Yurany Alonso N.	31	F																					Cll 52 #32A52	3218132025	Yurany A.
28	42064871	Gloria Lopez	62	F																					Cll 72J #261-70	3206131804	Gloria M. López
29	16608586	Jorge Alzate	58	M																					Cll 72J #261-70	3206131804	Jorge D. Yumana
30	34516670	Patricia Paz	59	F																					Cra 37 #51A-32	3145665694	Patricia Paz
31	1087829555	Clarilena Q	14	F																					Clarilena Quiñones	3164212854	Clarilena
32	1087805359	Karen Castillo	17	F																						3160680325	Karen Castillo
33	31941606	Floralba	59	F																					Floralba 46 172 Kra 32 abis	3162764[illegible]	[illegible]

Este documento es propiedad de la Administración Central del Distrito de Santiago de Cali. Prohibida su alteración o modificación por cualquier medio, sin previa autorización del Alcalde.

Este documento es propiedad de la Administración Central del Distrito de Santiago de Cali. Prohibida su alteración o modificación por cualquier medio, sin previa autorización del Alcalde.

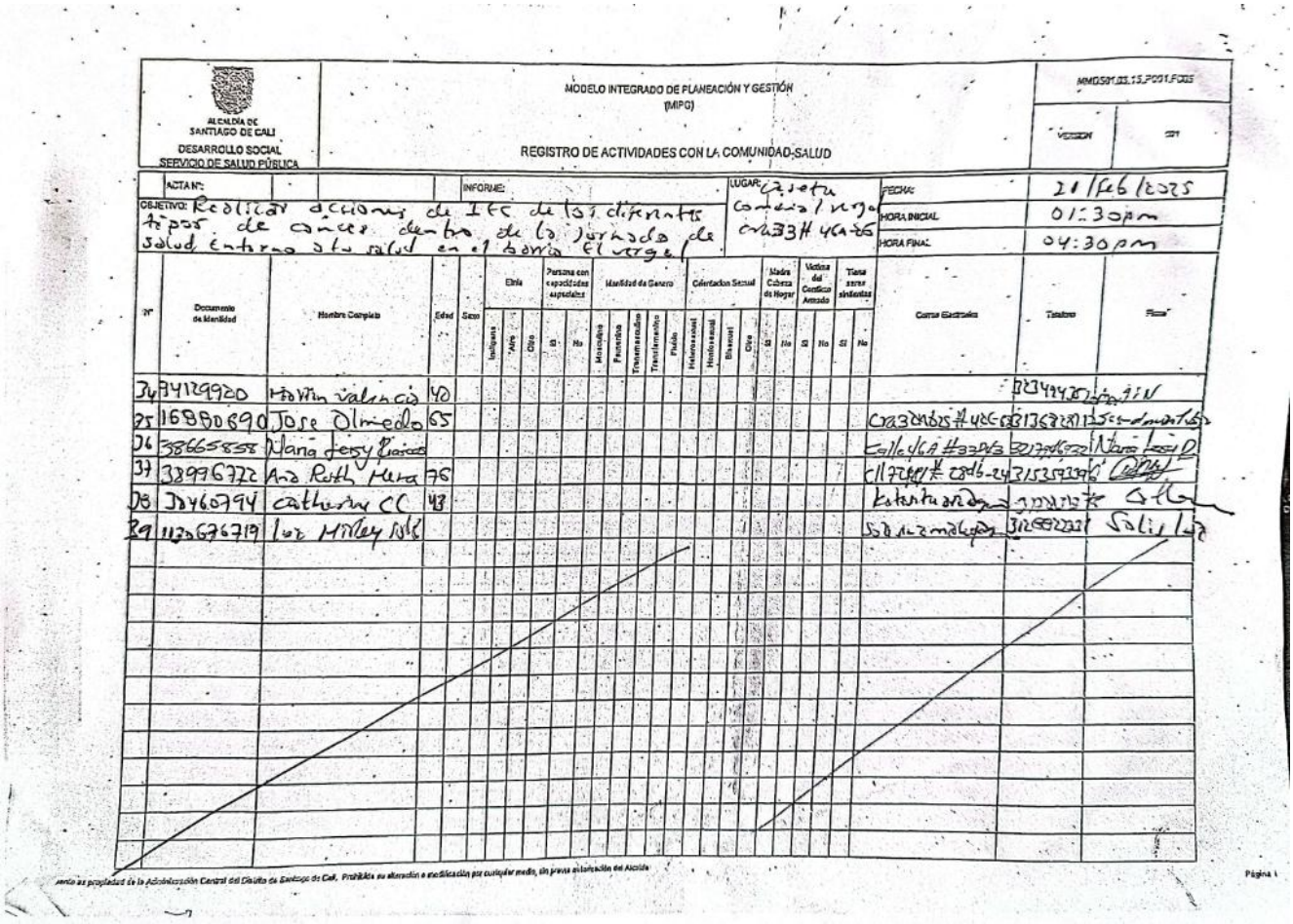

ALCALDÍA DE SANTIAGO DE CALI
DESARROLLO SOCIAL
SERVICIO DE SALUD PÚBLICA

MODELO INTEGRADO DE PLANEACIÓN Y GESTIÓN (MIPG)

REGISTRO DE ACTIVIDADES CON LA COMUNIDAD-SALUD

MMDS01.03.15.P001.F035 — VERSION 001

ACTA N°: | INFORME: | LUGAR: Cazuela Comuna 1 vrga cra 33H 46a-65 | FECHA: 21/Feb/2025 | HORA INICIAL: 01:30pm | HORA FINAL: 04:30pm

OBJETIVO: Realizar acciones de IEC de los diferentes tipos de cáncer dentro de la jornada de salud Entorno a tu salud en el barrio El vergel

N°	Documento de Identidad	Nombre Completo	Edad	Sexo	Etnia: Indígena	Etnia: Afro	Etnia: Otro	Persona con capacidades especiales: SI	Persona con capacidades especiales: No	Identidad de Genero: Masculino	Identidad de Genero: Femenino	Identidad de Genero: Transmasculino	Identidad de Genero: Transfemenino	Identidad de Genero: Prefiere no decir	Orientacion Sexual: Heterosexual	Orientacion Sexual: Homosexual	Orientacion Sexual: Bisexual	Orientacion Sexual: Otro	Madre Cabeza de Hogar: SI	Madre Cabeza de Hogar: No	Victima del Conflicto Armado: SI	Victima del Conflicto Armado: No	Tiene otras sintomas: SI	Tiene otras sintomas: No	Correo Electrónico	Telefono	Firma
24	1134129920	Edwin Valencia	40																						3234943	
25	16880890	Jose Olmedo	65																						Cra 33 #46c-65	
26	38665858	Maria Jenny																							Calle 46A #33A-3	Maria Jenny
27	38996722	Ana Ruth Mena	76																						Cll 72 # 28b-24	
28	31960794	catherine CC	43																						Katerine	
29	1130676719	Luz Mirley Ruiz																							Sin dirección	Sali, Luz

Este documento es propiedad de la Administración Central del Distrito de Santiago de Cali. Prohibida su alteración o modificación por cualquier medio, sin previa autorización del Alcalde.